Wohnungsbau-
Genossenschaft
Kiel-Ost eG

Scout-ID: 93523643
Stand: 23.11.2026

+++ANFRAGESTOPP+++ Mit Blick auf die Förde+++ 2- Zimmer Wohnung, barrierearm

Poppenrade 5, 24148 Kiel

68,77 m²	2	775,00 €
Wohnfläche	Zimmer	Gesamtmiete

ALLGEMEINE ANGABEN

Wohnungstyp	**Etagenwohnung**
Etage	**4**
Wohnfläche	**68,77 m²**
Zimmer/Räume	**2**
Frei ab	**01.02.2027**
Keller	**ja**
Aufzug	**ja**

Personenaufzug, Vollbad und verglasten Balkon mit Blick auf die Förde.

Ruhige Lage in einer 30er Zone. Gute Verkehrsanbindungen.

**Wohnungsbau-
Genossenschaft Kiel-Ost eG**
Poppenrade 5 | 24148 Kiel
Telefon: 0431 7240-0
E-Mail: info@wbg-kiel-ost.de
www.wbg-kiel-ost.de

MIETANGABEN

Grundmiete	**510,00 €**
Nebenkosten	**145,00 €**
Heizkosten	**120,00 €**
Gesamtmiete	**775,00 €**
Kaution o. Genossenschaftsanteile	**1.120,-€ Genossenschaftsanteile+50,-€ Aufnahmegeb.**

Bei Miete dieser Wohnung fällt keine Kaution an. Es fallen Genossenschaftsanteile der Wohnungsbau-Genossenschaft Kiel-Ost eG á 160 Euro an, die bei Auszug unter Berücksichtigung der Kündigungsfrist wieder zurückgezahlt werden. Bitte beachten Sie dazu die Rubrik "Mitglied werden" auf unserer Webseite.

BAUSUBSTANZ & ENERGIEAUSWEIS

Wesentliche Energieträger	**Fernwärme**
Energieausweis	**liegt vor**
Energieausweistyp	**Energieverbrauchskennwert**
Endenergieverbrauch	**109 kWh/(m²*a)**

**Wohnungsbau-
Genossenschaft Kiel-Ost eG**
Poppenrade 5 | 24148 Kiel
Telefon: 0431 7240-0
E-Mail: info@wbg-kiel-ost.de
www.wbg-kiel-ost.de

Wohnungsbau-
Genossenschaft
Kiel-Ost eG

Scout-ID: 93523643
Stand: 23.11.2026

IMPRESSIONEN DES OBJEKTS





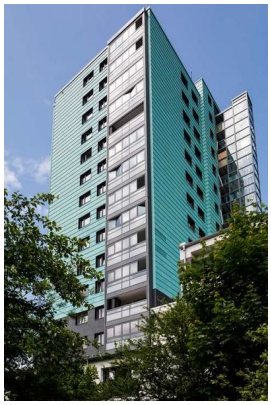

**Wohnungsbau-
Genossenschaft Kiel-Ost eG**
Poppenrade 5 | 24148 Kiel
Telefon: 0431 7240-0
E-Mail: info@wbg-kiel-ost.de
www.wbg-kiel-ost.de

GRUNDRISS

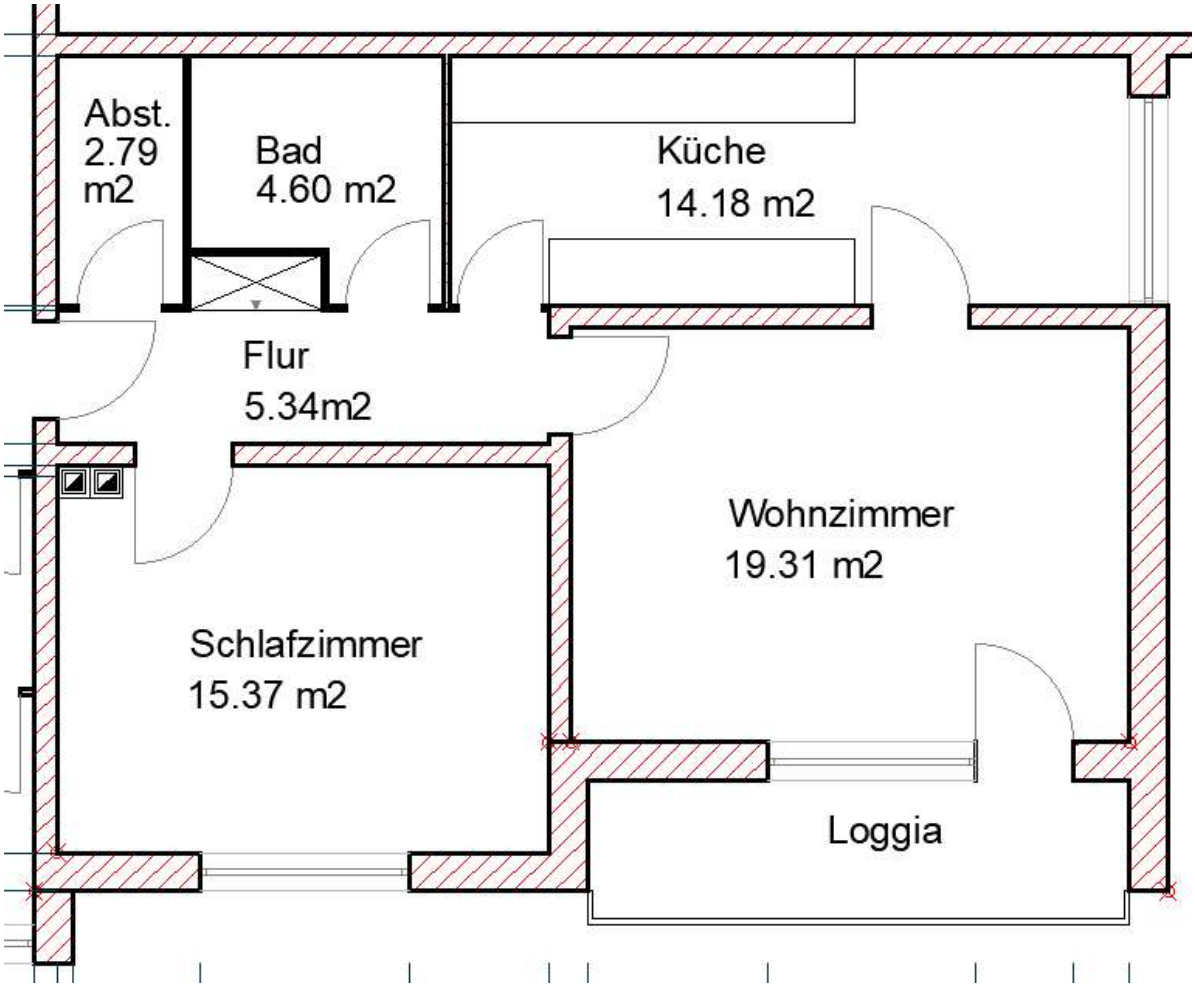

**Wohnungsbau-
Genossenschaft Kiel-Ost eG**
Poppenrade 5 | 24148 Kiel
Telefon: 0431 7240-0
E-Mail: info@wbg-kiel-ost.de
www.wbg-kiel-ost.de